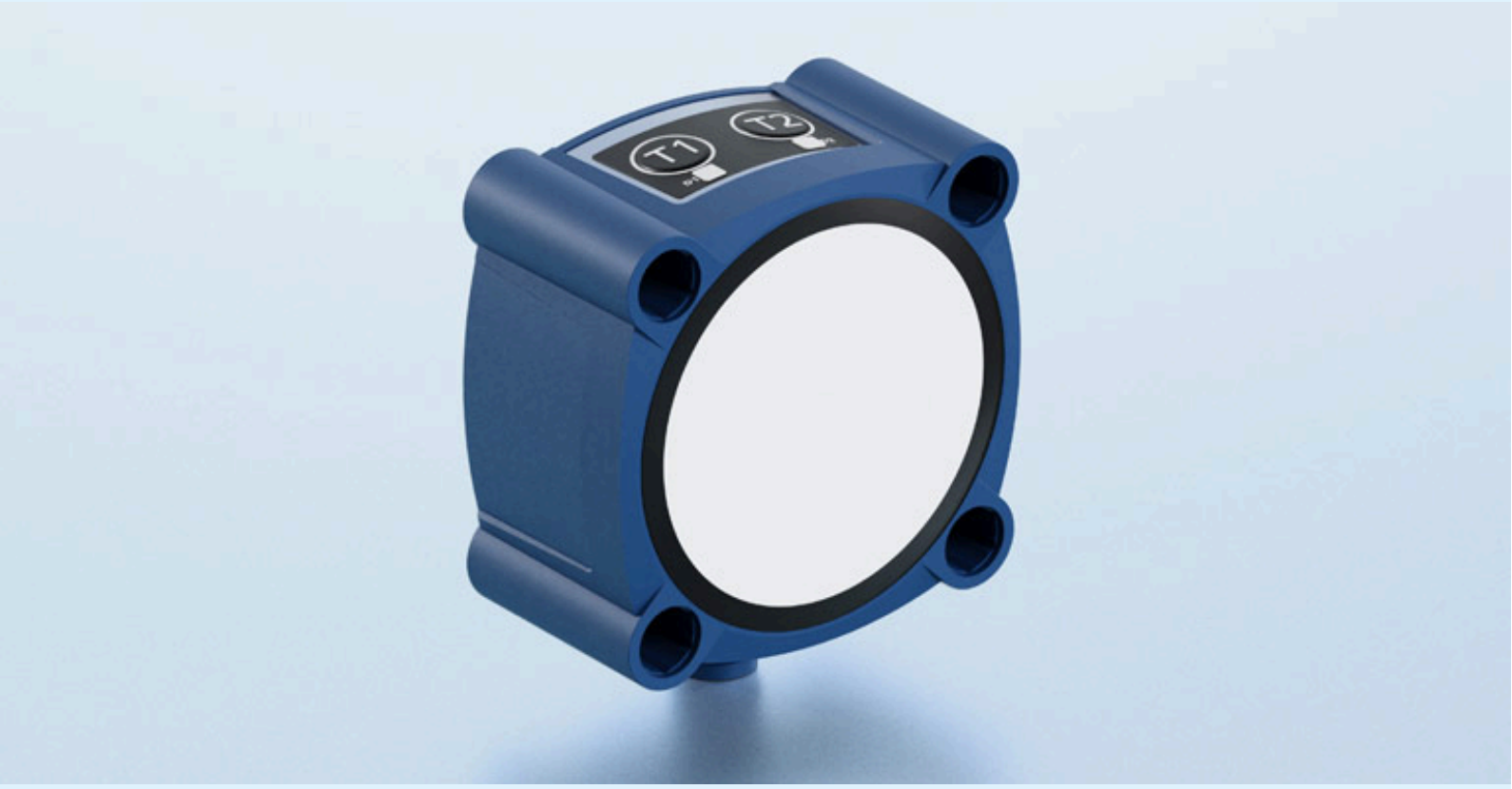

摘自我们的在线目录：

Ics+600/F

当前日期: 2026-11-19

microsonic GmbH / Phoenixseestraße 7 / 44263 Dortmund / Germany / **T** +49 231 975151-0 / **F** +49 231 975151-51 / **E** info@microsonic.de
microsonic® ist eine eingetragene Marke der microsonic GmbH. Alle Rechte vorbehalten. Änderungen vorbehalten.

Archivsensor

Ics+600/F

比例图

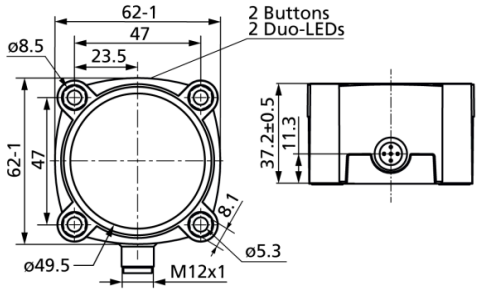

检测区域

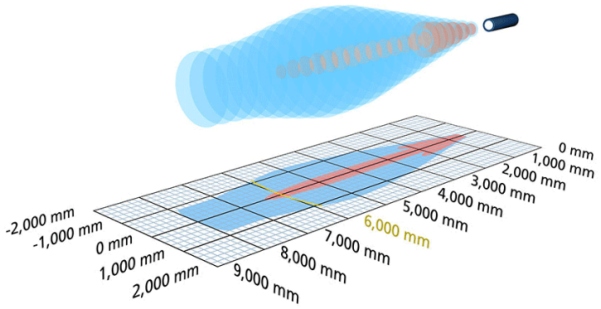

有后续型号可供选择	Ics+600/F/A
1 x Push-Pull	8,000 mm
设计	胶体的
工作模式	IO-Link 接近开关/漫反射模式 反射板模式 窗口模式
特性	IO-Link UL Listed

超声波特性

测量方法	回波传播时间
换能器频率	80 kHz
盲区	600 mm
检测范围	6.000 mm
最大检测范围	8,000 mm
分辨率	0.18 mm
重复精度	± 0.15 %
精度	± 1 % （内置温度漂移补偿）

电气数据

工作电压 U_B	9 - 30 V d.c.,反极性保护
电压脉动	± 10 %
空载电流损耗	≤ 60 mA
连接类型	5芯M12接插件

输出量

输出 1	switching output Push-Pull, U_B-3 V, -U_B+3 V,I_{max} = 100 mA
开关频率	3 Hz
响应时间	240 ms
上电延时	< 450 ms

输入

输入 1	com端输入 同步输入

外壳

材质	PBT
超声波换能器	泡沫聚氨酯，玻璃填充的环氧树脂
防护等级EN 60529	IP 67
工作温度	-25°C to +70°C
储存温度	-40°C 到 +85°C
重量	240 g

技术特点/特性

温度补偿	是
控制装置	2个按键
设定范围	Teach-in via push-button LCA-2 with LinkControl IO-Link
同步	是
多通道的	是
指示灯	2 x 三色LED

附件

可配置的附件	KST5A-2/M12 KST5A-5/M12 KST5G-2/M12 KST5G-5/M12 LCA-2 LCA-2 Koffer

引脚分配

