microsonic

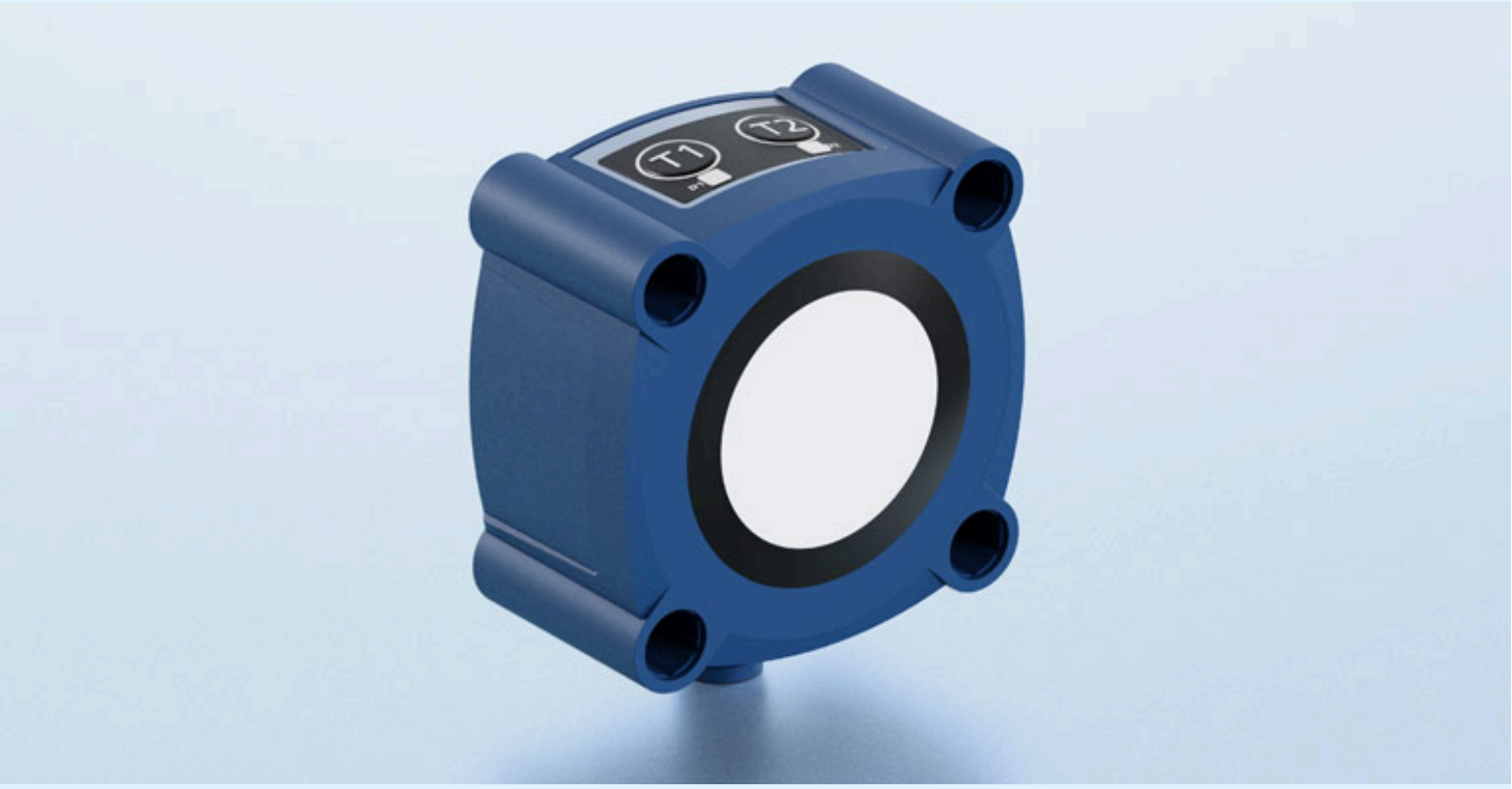

Auszug aus unserem Online-Katalog:

Ics+340/F

Stand: 2026-11-19

microsonic GmbH / Phoenixseestraße 7 / 44263 Dortmund / Germany / **T** +49 231 975151-0 / **F** +49 231 975151-51 / **E** info@microsonic.de
microsonic® ist eine eingetragene Marke der microsonic GmbH. Alle Rechte vorbehalten. Änderungen vorbehalten.

Archivsensor

lcs+340/F

Maßzeichnung

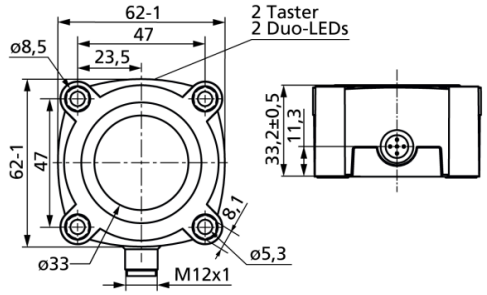

3D Schallkeule

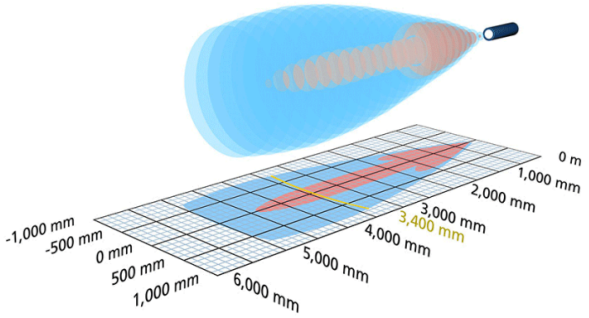

Nachfolgetyp verfügbar	lcs+340/F/A
1 x Push-Pull	5.000 mm
Bauform	quaderförmig
Betriebsart/Grundfunktion	IO-Link Näherungsschalter/Reflexionstaster Reflexionsschranke Fensterbetrieb
Besonderheiten	IO-Link UL Listed

Ultraschall-spezifisch

Messverfahren	Echo-Laufzeitmessung
Ultraschall-Frequenz	120 kHz
Blindzone	350 mm
Betriebstastweite	3.400 mm
Grenztastweite	5.000 mm
Auflösung	0,18 mm
Wiederholgenauigkeit	± 0,15 %
Genauigkeit	± 1 % (Temperaturdrift intern kompensiert)

Elektrische Daten

Betriebsspannung U_B	9 V bis 30 V DC, verpolfest
Restwelligkeit	± 10 %
Leerlaufstromaufnahme	≤ 60 mA
Anschlussart	5-poliger M12-Rundsteckverbinder

Ausgänge

Ausgang 1	Schaltausgang Push-Pull, U_B-3 V, -U_B+3 V,I_{max} = 100 mA
Schaltfrequenz	4 Hz
Ansprechverzug	172 ms
Bereitschaftsverzug	< 380 ms

Eingänge

Eingang 1	Com-Eingang Synchronisations-Eingang

Gehäuse

Material	PBT
Ultraschall-Wandler	Polyurethanschaum, Epoxidharz mit Glasanteilen
Schutzart nach EN 60529	IP 67
Betriebstemperatur	-25°C bis +70°C
Lagertemperatur	-40°C bis +85°C
Gewicht	180 g

Ausstattung/Besonderheiten

Temperaturkompensation	ja
Einstellelemente	2 Taster
Einstellmöglichkeiten	Teach-in über Taster LCA-2 mit LinkControl IO-Link
Synchronisation	ja
Multiplexbetrieb	ja
Anzeigeelemente	2 x Dreifarben-LED

Zubehör

Einsetzbares Zubehör	KST5A-2/M12 KST5A-5/M12 KST5G-2/M12 KST5G-5/M12 LCA-2 LCA-2 Koffer

Anschlussbild

