사료 공급 로봇: 문과의 간격 유지

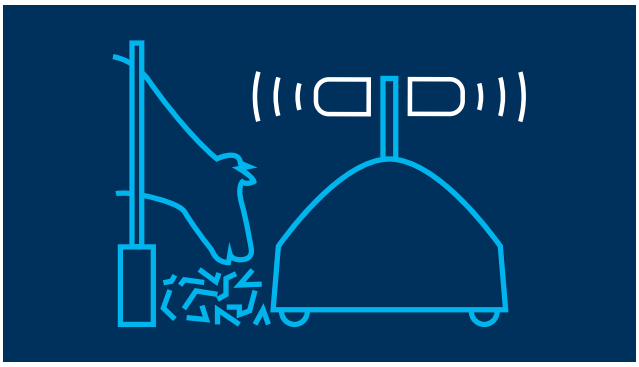

사료 공급 로봇의 슬라이더는 마구간에서 젖소에게 자동으로 사료를 공급하고, 필요한 양의 사료를 투여하며, 필요한 경우 사료를 밀어주는 데 사용됩니다.

mic 초음파 센서 또는Ics+ 초음파 센서 는 사료 공급기에서 문과 가축까지의 거리를 측정합니다. 이 값은 사료 공급 로봇이 필요한 양의 신선한 사료를 밀어주도록 지시하는 데 사용됩니다.

응용 분야

Agricultural Machinery

이 응용 분야용 센서

mic-340/IU/M
동작 범위: 350 - 5.000 mm
하우징: 圆柱形 M30
출력: 1 x 4-20 mA + 0-10 V 模拟量输出
Special feature: cable outlet and SEAL connector available upon request

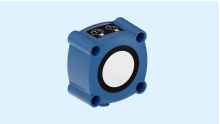

Ics+340/IU
동작 범위: 350 - 5.000 mm
하우징: 胶体的
출력: 1 x 4-20 mA + 0-10 V 模拟量输出